

VIVIENDA 236
 Bloque 2
 Planta 3
 Piso 6

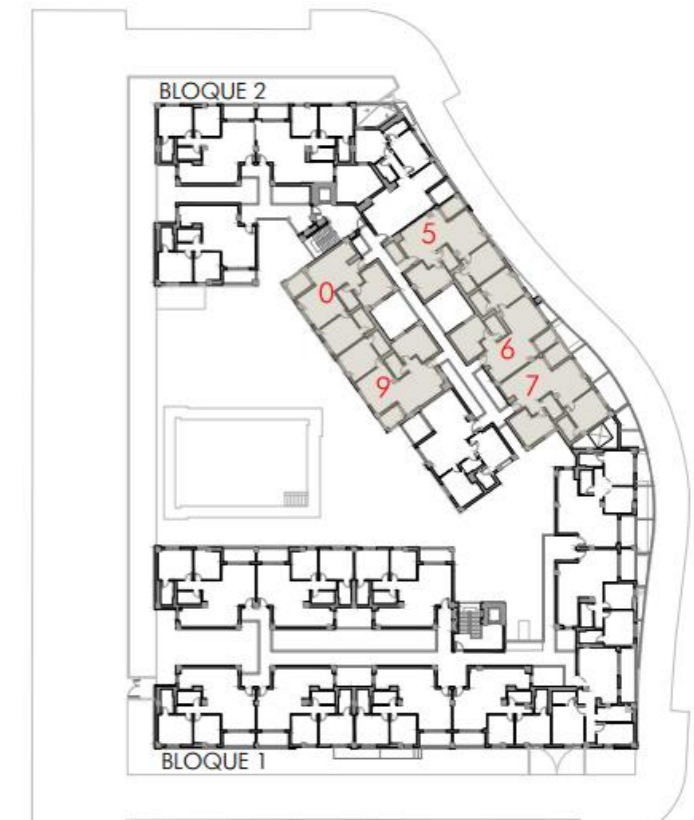

TOTAL SUPERFICIE ÚTIL INTERIOR VIVIENDA	67,91 m ²
Salón - Cocina	35,22 m ²
Baño 1	3,74 m ²
Baño 2	3,74 m ²
Dormitorio 1	13,12 m ²
Dormitorio 2	12,09 m ²

TOTAL SUPERFICIE ÚTIL EXTERIOR VIVIENDA	3,79 m ²
TOTAL SUPERFICIE CONSTRUIDA VIVIENDA	69,81 m ²

PLAZA DE GARAJE	P206
TRASTERO	T224

Plano orientativo sujeto a modificaciones por necesidades de planeamiento y edificatorias, como por requerimientos de la Administración competente, y de conformidad con la documentación complementaria oficial y las decisiones teóricas que surgieran durante el desarrollo del proyecto necesarios para la buena ejecución de las obras. Todo el mobiliario, es meramente informativo, siendo únicamente a efectos orientativos de escala y ordenación.